EVÉNEMENTS - FESTIVITÉS

# Le Festival Tutti Quanti est de retour pour une nouvelle édition

Ne manquez pas l'édition 2023 du Festival Tutti Quanti avec un programme grandiose du 16 au 30 juillet.

Publié le 13 juillet 2023

## Festival Tutti Quanti 2023

**Le Festival Tutti Quanti** est de retour pour une nouvelle édition **du 16 au 30 juillet 2023.** Préparez-vous à vivre des soirées musicales dans le Jardin de l'Eveché avec deux programmes (solistes et choeurs), quatre représentations et un atelier d'initiation vocale.

## L'Italienne à Londres
*Opéra-comique de Cimarosa*

Six solistes de chant dans les vignes et deux figurants, accompagnés par le pianiste Sébastien Mazoyer, emmèneront le public dans une auberge londonienne en 1735 où va se jouer une intrigue désopilante et romantique dans laquelle se mêleront humour, amour et épée. Soprano : Maylis de Cabissole, Noémie Chaine. Mezzo-soprano : Béatrice Dernoncourt, Laurence Woltz. Contre-ténor : Raphaël Aznar. Basse : Fredrik Schikora. Figurants : Gabrielle Aznar, Indigo Gase. Piano : Sébastien Mazoyer. Directrice artistique : Joëlle Chaine.

- **Dimanche 16 juillet à 18h / Jardin de l'Eveché / Entrée libre**
- **Vendredi 28 juillet à 19h / Jardin de l'Eveché / Entrée libre**

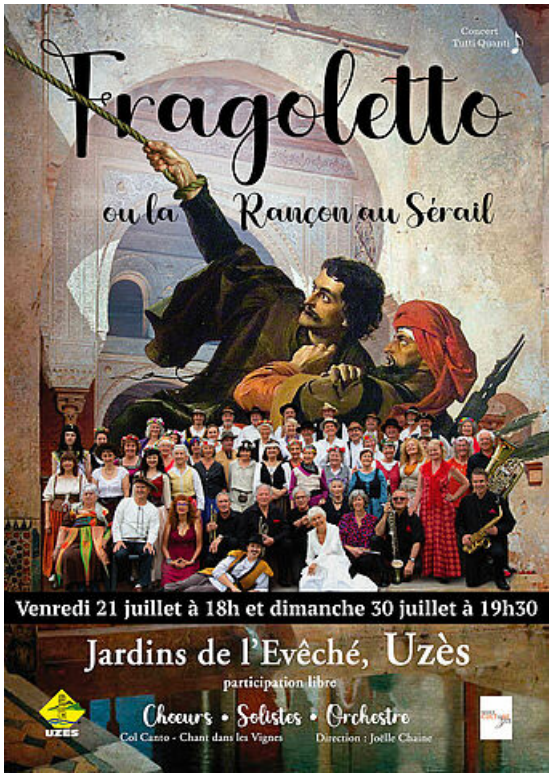


## Fragoletto ou la Rançon au Sérail / Vendredi 21 juillet à 18h et dimanche 30 juillet à 19h30 / Jardin de l'Eveché

*Haendel, Mozart, Offenbach, Rameau, Verdi, Von Suppe*

Chœurs Col Canto-Chant dans les Vignes, Orchestre, Solistes et Figurants de Chant dans les Vignes.
Plus de 50 choristes, solistes, instrumentistes, figurants et récitants en costumes vont entraîner le public dans les aventures rocambolesques de la troupe des "Gentils Brigands" à la recherche de Fragoletto où les musiques de Haendel, Mozart, Verdi vont se mêler étrangement et résonner de l'Espagne à Constantinople en passant par l'Egypte. Une grande épopée !

- **Vendredi 21 juillet à 18h / Jardin de l'Eveché / Entrée libre**
- **Dimanche 30 juillet à 19h30 / Jardin de l'Eveché / Entrée libre**

## Atelier d'initiation vocale

*Avec Joëlle Chaine, directrice de l'école « Chant dans les Vignes »*

Cet atelier d'éveil au chant classique est ouvert à toute personne à partir de 13 ans pour permettre aux néophytes de découvrir et trouver le plaisir et la joie de chanter en groupe et pourquoi pas en solo, même si... « On n'a jamais chanté de sa vie ! ». Rires garantis !

- **Lundi 24 juillet à 18h30 / Jardin Médiéval d'Uzès / Ouvert à tous**

## CONTACT

https://www.uzes.fr/actualites/le-festival-tutti-quanti-est-de-retour-pour-une-nouvelle-edition?

CULTURE
LOISIRS ET ANIMATIONS

**Office municipal de la culture Uzès**

Mairie Uzès, 1 place du Duché
30700 UZES

04 66 03 10 72
0642388185

culture@uzes.fr

VOIR LA FICHE

**MAIRIE D'UZÈS**

Adresse postale : BP 71103 - 30701 Uzès cedex
Deux entrées possibles :
1, place du Duché
1, place Albert 1er
30700 Uzès
Tél. : +33 (0)4 66 03 48 48

**HORAIRES:**
Lun - Jeu : 8h > 12h, 13h30 > 16h45
Ven : 8h > 12h, 13h30 > 16h15
1er et 3e Sam : 8h > 12h (Etat civil)