CULTURE ET PATRIMOINE, MUSÉE GEORGES BORIAS, UZÈS EXPOSITION, VILLE D'ART ET D'HISTOIRE, EVÉNEMENTS - FESTIVITÉS, INITIATIVES, JEUNESSE, UZÈS

Uzès Exposition : 16 maîtres subliment les couleurs du Sud dans Morceaux choisis

Uzès accueille une exposition d'envergure inédite, dédiée à Picasso, Bonnard, Dufy, Renoir, César et bien d'autres grands maîtres "Fauves", du XIXe - XXe siècles. Dans "Morceaux choisis de l'histoire de l'art", entrez dans ces instants saisis du Sud, où la couleur est omniprésente. A ne surtout pas rater, dès le 29/04 à l'ancien évêché - en famille, seul(e) ou entre ami(e)s. Publié 16/02 I 20/06

Publié le 16 juin 2022

Uzès expose un ensemble de maîtres figurant dans nombre de musées à partir du 29 avril à l'Evêché. En photo : Marc Stammegna, commissaire de l'exposition et Jean-Luc Chapon, maire d'Uzès posant à côté du portrait de Jean Renoir, le cinéaste, âgé d'un an par Auguste Renoir.

Billetterie : ouverte depuis le 29/03/2022
>>> Je réserve en ligne <<<

En avril prochain, Uzès impose et surprend grâce à l'exposition inédite, **"Morceaux choisis de l'histoire de l'art, XIXe et XXe siècles"** à l'**ancien évêché d'Uzèsdu 29 avril au 5 octobre 2022**. De **Picasso** à **César**, en passant par **Renoir**, **Bonnard**, ou **Dufy**, les toiles de maîtres s'exposent et se répondent. Certaines n'ont jamais été exposées. Marc Stammegna, commissaire de l'exposition, expert agréé Sotheby's par Christie's et Artcurial, leaders des enchères pour l'oeuvre de Monticelli, offre au grand public une rencontre inédite autour des
https://www.uzes.fr/actualites/exposition-uzes-16-maitres-subliment-les-couleurs-du-sud-dans-morceaux-choisis?

peintres modernes qui ont révolutionné l'histoire de l'art. Ils séjourneront dans le Sud et témoigneront de cet enchaînement d'influences. Successivement et ensemble, ils ont ouvert la porte aux mouvements les plus extrémistes.

Leurs points communs : la couleur et le Sud

Les points communs qui les unissent sont la couleur et le Sud. Cette période aura marqué l'histoire de l'art tant les couleurs sont omniprésentes. Ces mouvements artistiques, exclusivement français annoncent un nouvelle modernité entre 1850 et 1950; pour le fauvisme. Le terme est inventé par le critique d'art, Louis Vauxcelles, suite à sa visite au Salon d'automne au grand Palais, à Paris de 1905 qui jugera ainsi les oeuvres "des Fauves". Henri Matisse, peintre, à l'origine de ce mouvement écrira "*la couleur surtout et peut-être plus encore que le dessin est une libération"* dans Ecrits et propos sur l'Art.

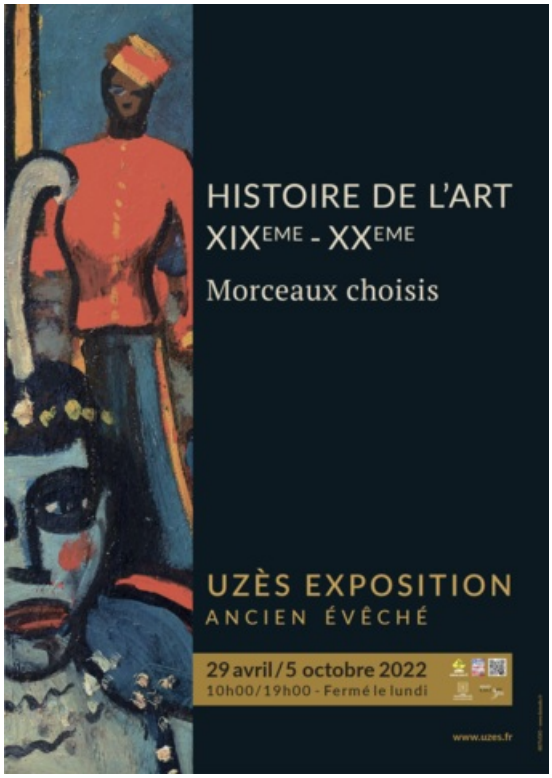

Histoire de l'art du XIXe et XXe siècle, Morceaux choisis du 29 avril au 5 octobre 2022 - Uzès, ancien évêché

Un lieu d'exception : l'ancien palais de l'Evêché d'Uzès

Dans le cadre exceptionnel de l'ancien palais de l'Evêché d'Uzès qui abrite le musée Georges Borias, labellisé musée de France, cette exposition est un voeu partagé par le maire et le commissaire de cette exposition d'envergure sur Uzès. *"L'exposition est dédiée à la peinture moderne. Ce sont des artistes qui venaient de lieux et de régions différentes qui ont peint par passion, dans la région pour le soleil"* explique Marc Stammegna. Le commissaire cite Vincent Van Gogh dans une lettre à son frère Théo, lors de son séjour de deux ans en Provence *"l'avenir de l'art moderne est dans le Midi."* Il poursuit *"ce ne fut que vérité car les peintres se nourrissent des cieux cristallins et d'émotions directes devant la nature écrasée de soleil."*

Jean-Luc Chapon, maire d'Uzès ajoute "c'est une

https://www.uzes.fr/actualites/exposition-uzes-16-maitres-subliment-les-couleurs-du-sud-dans-morceaux-choisis?

chance énorme, un souhait que nous avions, ensemble, de créer, chaque année une belle exposition sur Uzès. Bien entendu, nous souhaitons que cela perdure. Morceaux choisis de l'histoire de l'art - XIX et XXe siècles est une première édition, prévue au printemps prochain."

L'exposition, une intention

Ces "morceaux choisis" témoignent de cet enchainement d'influence : de **Monticelli** sur Van Gogh d'abord puis de celui-ci sur les Fauves. C'est grâce à eux que la création artistique se renouvelle constamment et que d'autres maîtres tels que **Picasso et César** ont pu exprimer sans contraintes leurs talents. Le Sud de la France devient une terre promise pour ces peintres à partir du milieu du XIXe siècle. Tous les artistes figurant dans cette exposition ont une influence importante, voire majeure dans l'histoire de l'art. Ils sont aujourd'hui présentés dans les plus grands musées de France et du monde et sont aujourd'hui accueillis à Uzès, comme un cadeau.

L'exposition ouvrira ses portes à l'ancien évêché d'Uzès, dès le 29 avril.

UZÈS EXPOSITION - ANCIEN ÉVÊCHÉ : 29 AVRIL - 5 OCTOBRE 2022

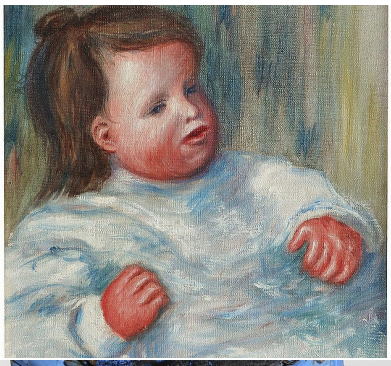

https://www.uzes.fr/actualites/exposition-uzes-16-maitres-subliment-les-couleurs-du-sud-dans-morceaux-choisis?

Pratique

Uzès exposition, ancien évêché - Morceaux choisis - Histoire de l'art XIXe et XXe siècles
Du 29 avril au 5 octobre 2022 - Ancien évêché d'Uzès - 1 place de l'Evêché, Uzès
Ouverture : mardi au dimanche de 10h à 19h
Réservation en ligne : auprès de l'Office de tourisme, et sur le site internet de la Ville (ci-après)
Tarifs : 7 € (plein tarif) - 5 € (réduit : étudiants et demandeurs d'emploi) - 2 € (scolaires) - gratuit (moins de 18 ans).

Visites guidées commentées par le commissaire de l'exposition et la conservatrice du musée à 18h : jeudi 19 mai, mardi 28 juin, jeudi 21 juillet, jeudi 18 août et jeudi 8 septembre.
Tarifs : 10 € (plein tarif) - 8 € (réduit : étudiants et demandeurs d'emploi).

Confort de visite : Podcast gratuit sur place, en français et in english, avec une visite commentée
de Marc Stammegna, commissaire de l'exposition sur les tableaux.
Se munir d'un smartphone, de ses écouteurs et de l'application Scan QR code

Pass (nouveau)
Pass Uzès expo en liberté : 12 € sur place uniquement, à l'accueil, à l'ancien évêché.
Droit d'entrée illimité, sur la durée de l'exposition Morceaux choisis, nominatif et non cessible.
Pass duo - Uzès expo/Jardin médiéval d'Uzès : 12 € sur place, en ligne, office de tourisme et à l'accueil, à l'ancien évêché. Droit pour un entrée couplée Uzès exposition, sur la durée de l'exposition, et Jardin médiéval d'Uzès, sur le tarif plein.

Billetterie

https://www.uzes.fr/actualites/exposition-uzes-16-maitres-subliment-les-couleurs-du-sud-dans-morceaux-choisis?

contact@elloha.com

MAIRIE D'UZÈS

Adresse postale : BP 71103 - 30701 Uzès cedex
Deux entrées possibles :
1, place du Duché
1, place Albert 1er
30700 Uzès
Tél. : +33 (0)4 66 03 48 48

HORAIRES:
Lun - Jeu : 8h > 12h, 13h30 > 16h45
Ven : 8h > 12h, 13h30 > 16h15
1er et 3e Sam : 8h > 12h (Etat civil)